

BUSTA N. 1

- 1) Il candidato illustri l'istituto del subappalto.
- 2) Il candidato parli dell'art. 53 ,Procedimento unico della LR 24/2017.
- 3) Caso pratico.
- 4) Strumenti informatici. Il candidato illustri la differenza tra il CAD e il GIS.
- 5) lingua inglese - il candidato legga e traduca il testo.

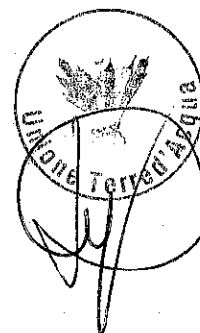

BUSTA N. 2

1) Il candidato illustri l'istituto della direzione lavori con particolare riferimento ai documenti principali occorrenti per la tenuta contabile dei lavori.

2) Il candidato parli della Convenzione Urbanistica.

3) Caso pratico.

4) Strumenti informatici. Il candidato illustri la differenza tra il CAD e il GIS.

5) lingua inglese - il candidato legga e traduca il testo.

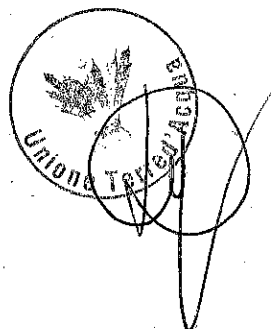

BUSTA N. 3

- 1) Il candidato illustri i compiti del Responsabile del procedimento.
- 2) Il candidato parli degli standard urbanistici.
- 3) Caso pratico.
- 4) Strumenti informatici. Il candidato illustri la differenza tra il CAD e il GIS.
- 5) lingua inglese - il candidato legga e traduca il testo.

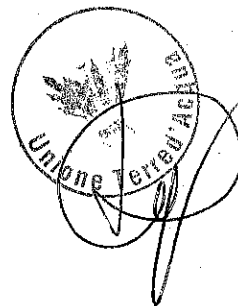

BUSTA N. 4

- 1) Cosa si intende per certificato di regolare esecuzione.
- 2) Il candidato parli degli Accordi di Programma.
- 3) Caso pratico.
- 4) Strumenti informatici. Il candidato illustri la differenza tra il CAD e il GIS.
- 5) lingua inglese - il candidato legga e traduca il testo.

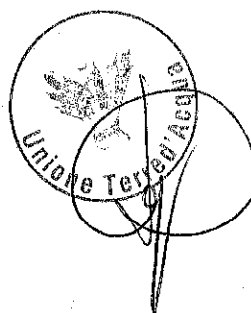

BUSTA N. 5

- 1) Modifica di contratti durante il periodo di efficacia con particolare riferimento alle varianti in corso d'opera.
- 2) Il candidato parli dell'Accordo Territoriale.
- 3) Caso pratico.
- 4) Strumenti informatici. Il candidato illustri la differenza tra il CAD e il GIS.
- 5) lingua inglese - il candidato legga e traduca il testo.

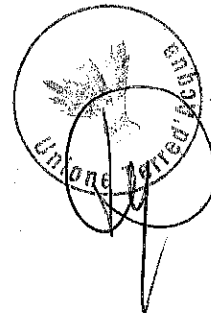

BUSTA N. 6

- 1) Il candidato illustri le funzioni del Direttore Lavori negli appalti pubblici e gli atti di sua competenza.
- 2) Il candidato parli della differenza tra VIA e VAS.
- 3) Caso pratico.
- 4) Strumenti informatici. Il candidato illustri la differenza tra il CAD e il GIS.
- 5) lingua inglese - il candidato legga e traduca il testo.

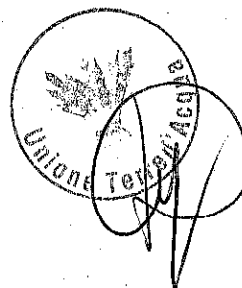

BUSTA N. 7

- 1) Il candidato illustri quali sono le condizioni per l'inserimento di un intervento nel programma triennale e nell'elenco annuale dei lavori?
- 2) Il candidato parli dell'Accordo Operativo nella nuova Legge Urbanistica 24/2017.
- 3) Caso pratico.
- 4) Strumenti informatici. Il candidato illustri la differenza tra il CAD e il GIS.
- 5) lingua inglese - il candidato legga e traduca il testo.

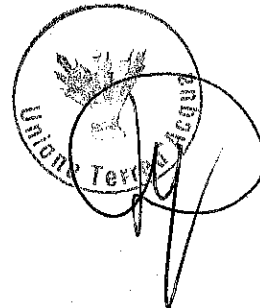

BUSTA N. 8

- 1) Il candidato illustri quali sono le condizioni per l'inserimento di un acquisto nel programma biennale degli acquisti?
- 2) Il candidato parli del PUG.
- 3) Caso pratico.
- 4) Strumenti informatici. Il candidato illustri la differenza tra il CAD e il GIS.
- 5) lingua inglese - il candidato legga e traduca il testo.

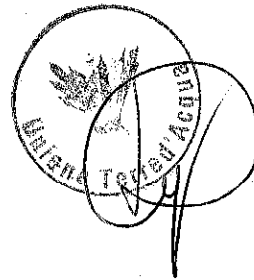

BUSTA N. 9

- 1) Il candidato descriva in quali casi deve/può essere utilizzato il mercato elettronico ed a quali principi si ispira.
- 2) Il candidato parli della Conferenza dei Servizi.
- 3) Caso pratico.
- 4) Strumenti informatici. Il candidato illustri la differenza tra il CAD e il GIS.
- 5) lingua inglese:

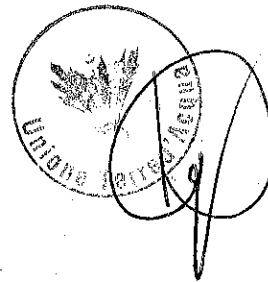

3) CASO PRATICO

IL CANDIDATO ILLUSTRU COME PROCEDERE
CON LA NESSA IN SICUREZZA E LA RELATIVA
GESTIONE DEGLI UTILIZZATORI DEL SEGUENTE
CASO.

1° IMMOBILE - PISCINA - GESTIONE PRIVATA E
PROPRIETA' PRIVATA

2° IMMOBILE - PALESTRA COMUNALE - GESTIONE SOCIETA'
SPORTIVA - PROPRIETA' COMUNALE

PROBLEMA:

CEDIMENTO PENSIANA ACCESSO ALLA PALESTRA
COMUNALE

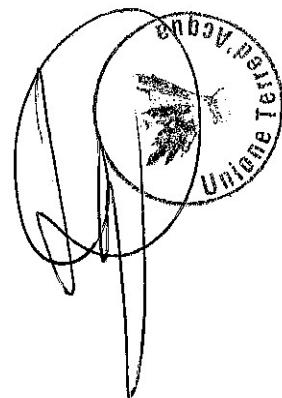

Comune di San Giovanni in Persiceto

richiesta di permesso di costruire
BUSSOLA D'ACCESSO AL COMPLESSO SPORTIVO LOCALI A SERVIZIO DEL BAR CONSORTILE RETTILE PUBBLICO ALLA PALESTRA
negli impianti sportivi ubicati in Via Castelfranca n° 16/b e del CONSORZIO INTERCOMUNALE PER LE PISCINE e del

COMUNE DI SAN GIOVANNI IN PERSICETO
Comune di San Giovanni in Persiceto
Via Castelfranca n° 16/b
40060 Persiceto (BO)
Tel. 059/4182833
www.comune.san-giovanni-in-persiceto.bo.it

Comune di San Giovanni in Persiceto
Via Castelfranca n° 16/b
40060 Persiceto (BO)
Tel. 059/4182833
www.comune.san-giovanni-in-persiceto.bo.it

risultati
PIANTA, SEZIONI E PROSPETTI

Il presente progetto è stato elaborato in conformità con le norme tecniche di attuazione del Piano Urbanistico Comunale (PUC) approvato con deliberazione del Consiglio Comunale n° 10 del 27/09/2011.
Il presente progetto è stato elaborato in conformità con le norme tecniche di attuazione del Piano Urbanistico Comunale (PUC) approvato con deliberazione del Consiglio Comunale n° 10 del 27/09/2011.

1 nuova bussola d'accesso agli impianti

2 opere interne per adeguamento bar

3 nuovi locali a servizio del bar

4 regolarizzazione accesso del pubblico alla palestra e messa a norma gradinata, vetrate e impianto elettrico

Studio Tecnico Associato MORISI
Via Sordani, 10 - 40019 Persiceto (BO) - Tel. 059/4182833
www.studioassociato-morisi.it

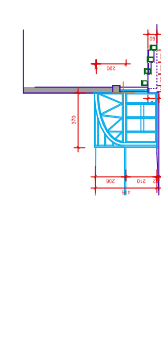

SEZIONE/PROSPETTO SUD progetto scala 1:100

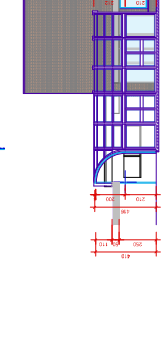
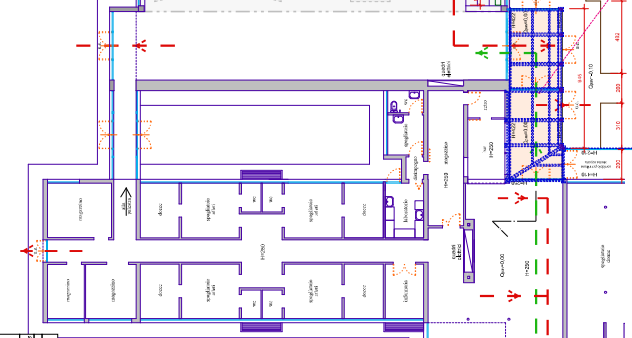

SEZIONE/PROSPETTO OVEST progetto scala 1:100

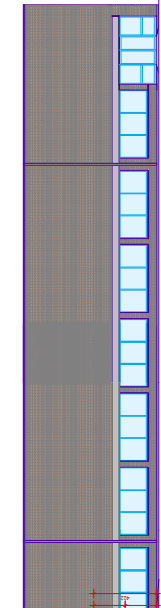
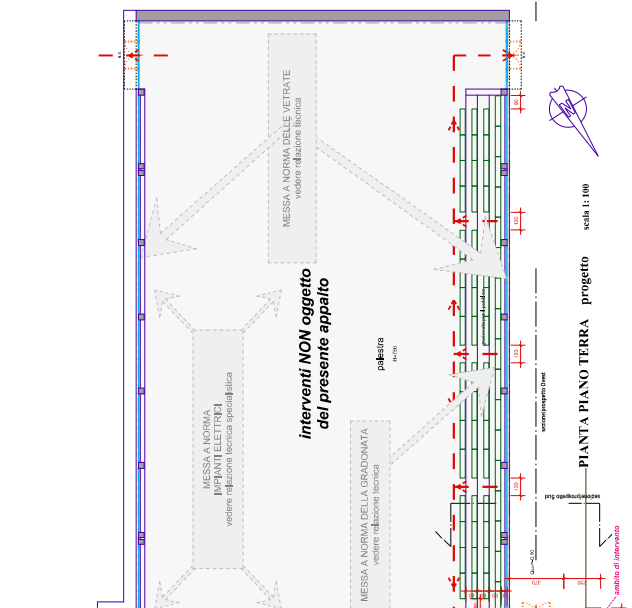

PIANTA PIANO TERRA progetto scala 1:100

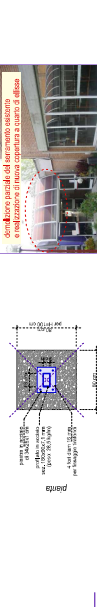
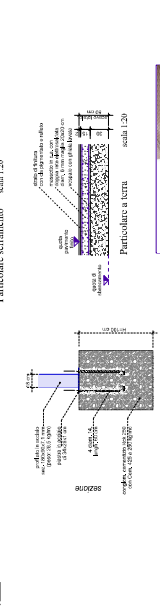
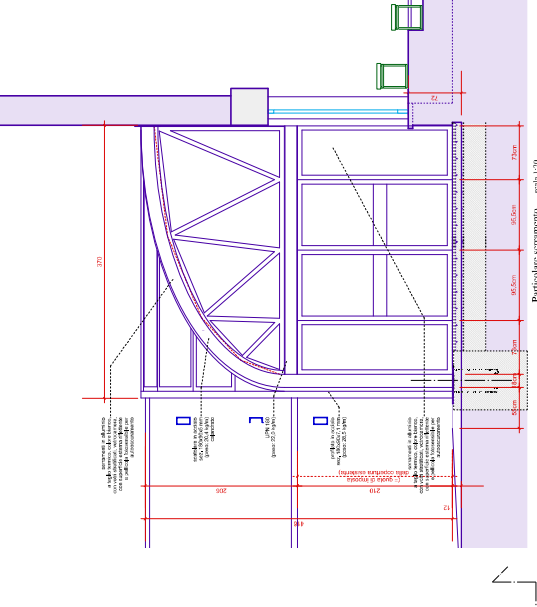

Particolare scorcio vista scala 1:20
Particolare a terra scala 1:20
Particolare giunto profilato-plinto scala 1:20

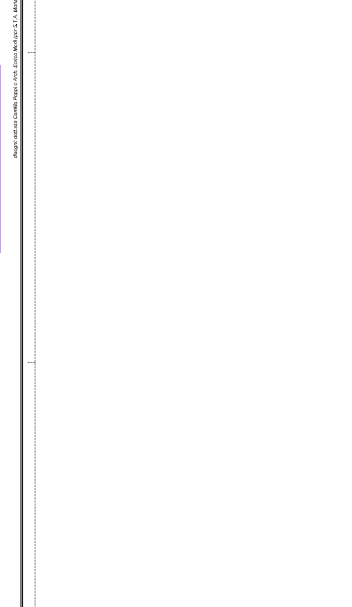

Scenario possibile di intervento necessario per adeguamento alla carta di Urbanistica

Disegnato da Studio Tecnico Associato MORISI - Via Sordani, 10 - 40019 Persiceto (BO) - Tel. 059/4182833 - www.studioassociato-morisi.it

Comune di San Giovanni in Persiceto

richiesta di
PERMESSO DI COSTRUIRE
BUSSOLA D'ACCESSO AL COMPLESSO SPORTIVO
LOCALI A SERVIZIO DEL BAR CONSORTILE
RETTORIATO PUBBLICO CORSO PALESTRA
 negli impianti sportivi ubicati in Via Camerana n° 16/8
CONSORZIO INTERCOMUNALE PER LE PISCINE
 e del

Comune di SAN GIOVANNI IN PERSICETO
 entro il perimetro

Comune di San Giovanni in Persiceto
 Via S. Maria, 4 - 41018 San Giovanni in Persiceto (BO)
 Tel. 059/4300111 - Fax 059/4300112
 e-mail: comune@san-giovanni-persiceto.bo.it
 sito: www.comune.san-giovanni-persiceto.bo.it

regolarizzazione accesso del pubblico alla palestra

PROGETTO
PARTICOLARI E ASSONOMETRIE

PROGETTISTA
 STUDIO TECNICO ASSOCIATO MORISI
 VIA S. MARCO, 10 - 41018 SAN GIOVANNI IN PERSICETO (BO)
 TEL. 059/4300111 - FAX 059/4300112
 E-MAIL: studio.morisi@stamoris.it
 WWW.STAMORISI.IT

REGOLAZIONE ACCESSO DEL PUBBLICO ALLA PALESTRA
 INTERNO PROGETTO

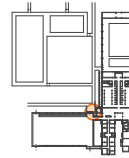

- 1 nuova bussola d'accesso agli impianti
- 2 opere interne per adeguamento bar
- 3 nuovi locali a servizio del bar
- 4 **regolarizzazione accesso del pubblico alla palestra** e messa a norma gradinata, vetrate e impianto elettrico

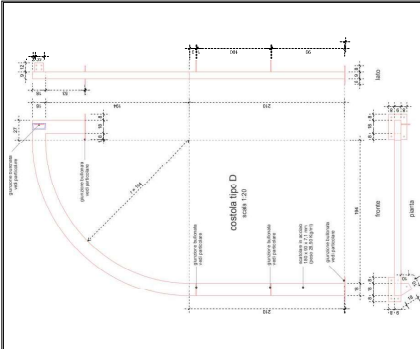
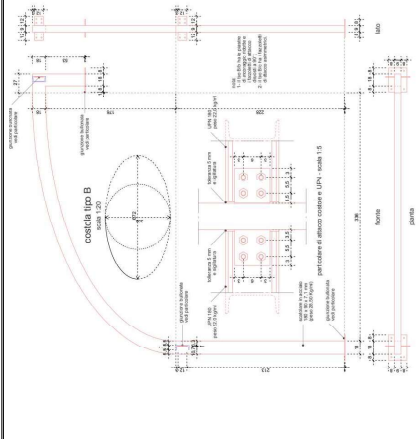
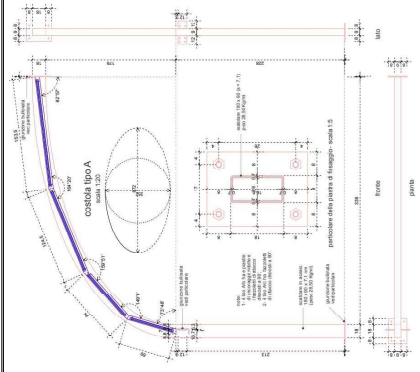
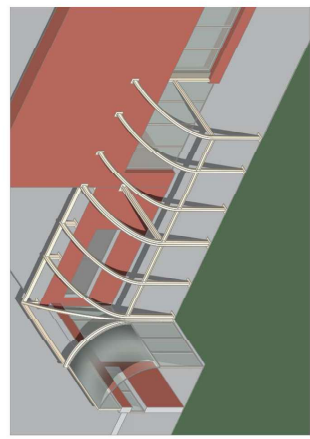
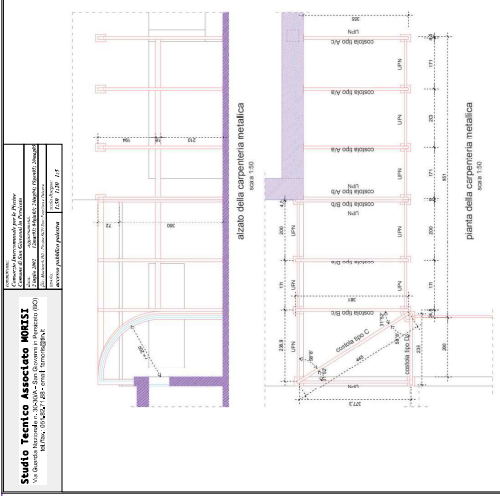

NOTE

- 1 - si prescinde la verifica dimensionale sul posto prima di procedere alla realizzazione delle carpenterie metalliche
- 2 - sono in opera i ponti a vista in sigillatura e in stacco (giocattolo) a prova, di una libbrete mono-diffusa.
- 3 - tutti le grandezze e i materiali devono rispettare le Normative applicative vigenti.

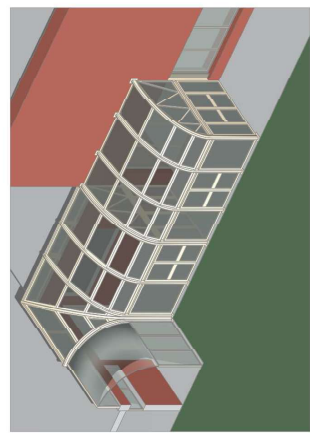
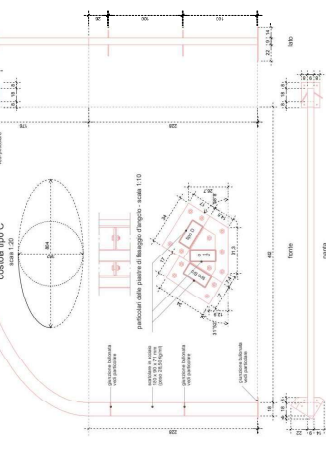

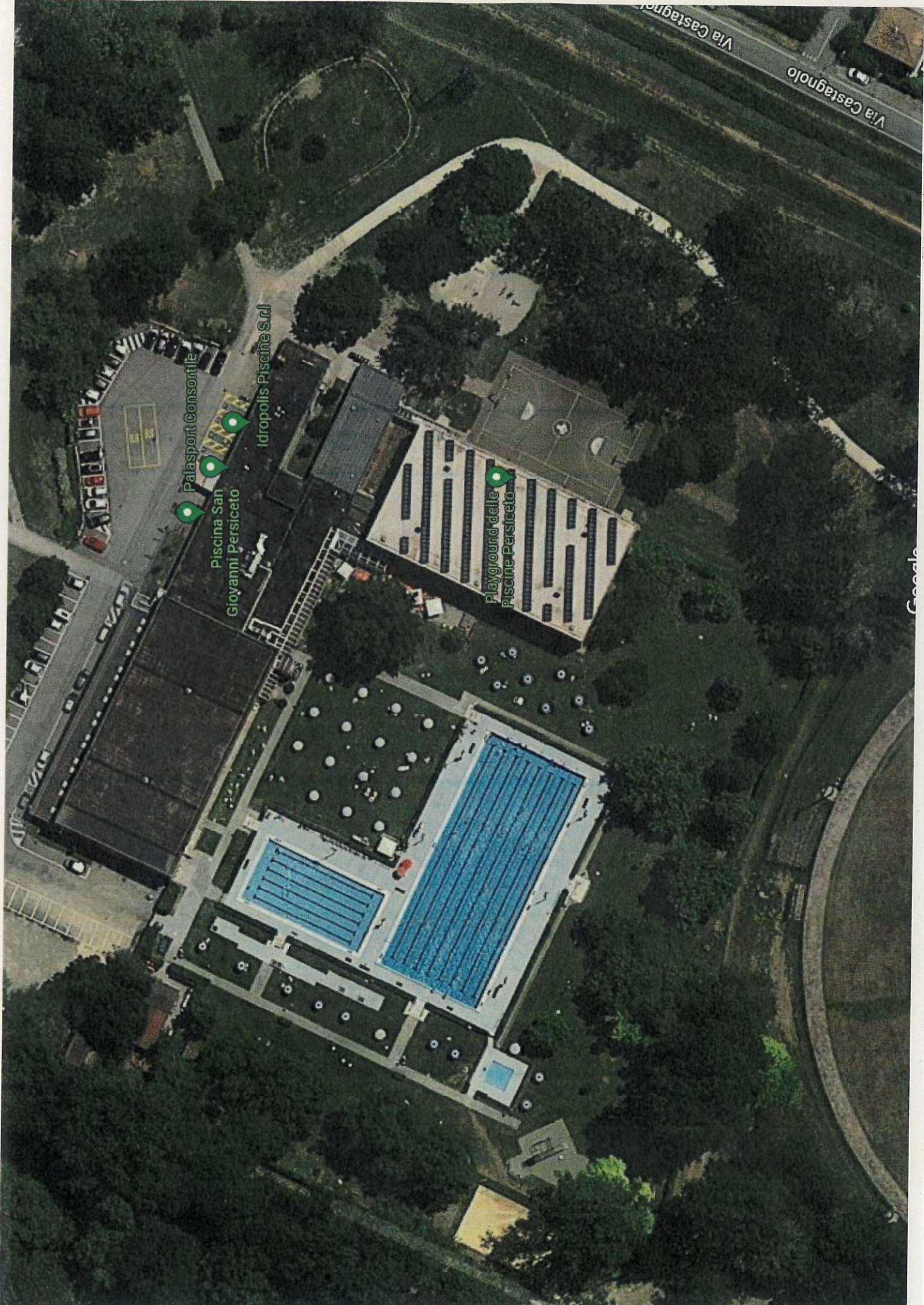

Palasport Consortile

Piscina San Giovanni Persiceto

Idropolis Piscine S.r.l

Playground delle Piscine Persiceto

Via Castagnolo

Google

The Recovery and Resilience Facility

- √1. The Recovery and Resilience Facility (the Facility) makes €672.5 billion (in 2018 prices) in loans and grants available to support reforms and investments undertaken by Member States.
- √2. The aim is to mitigate the economic and social impact of the coronavirus pandemic and make European economies and societies more sustainable, resilient and better prepared for the challenges and opportunities of the green and digital transitions.
- √3. By offering large-scale financial support for investment and reforms, the Facility will better prepare Member States for a sustainable recovery.
The RRF entered into force on 19 February 2021. It will finance reforms and investments in Member States until 31 December 2026.
- √4. The Facility is an opportunity to create European flagship areas for investments and reforms with tangible benefits for the economy and citizens across the EU. These should address issues that need significant investment to create jobs and growth, and which are needed for the green and digital transitions. The Commission has strongly encouraged Member States to put forward investment and reform plans
- √5. To benefit from the support of the Facility, Member States have to submit their recovery and resilience plans to the European Commission. Each plan sets out the reforms and investments to be implemented by end of 2026.
- √6. Each plan should effectively address challenges identified in the European Semester, particularly the country-specific recommendations of 2019 and 2020 adopted by the Council. It should also advance the green and digital transitions and make Member States' economies more resilient.
- √7. Once submitted, the Commission assesses Member States' recovery and resilience plans within two months after submission and translates their content into legally binding acts. Based on a proposal by the Commission, the Council has as a rule four weeks to adopt the Commission proposal. The Council's approval paves the way for the disbursement of a 13% pre-financing.
8. The Recovery and Resilience Task Force (RECOVER) was established on 16 August 2020 within the European Commission's Secretariat-General. RECOVER is responsible for steering the implementation of the Recovery and Resilience Facility and for coordinating the European Semester, in close cooperation with the Commission's Directorate-General for Economic and Financial Affairs. RECOVER reports to Commission President Ursula von der Leyen.

